Siamo quello che facciamo

Sintesi delle attività di sostenibilità

HDI ASSICURAZIONI

HDI ASSICURAZIONI

[Siamo quello che facciamo]

Prima delle parole i fatti, più delle promesse le azioni concrete. Il **fare** è al centro della nostra visione di sostenibilità. Consapevoli della necessità di agire, oggi, adesso, mettendo in campo iniziative e progetti misurabili per favorire un benessere diffuso e duraturo.

389

Dipendenti HDI in media nel 2021

€ 8.253,98 mln

di investimenti nel 2021

4

Aree del fare

Sottoscrizione dei PRI

Forum per la finanza sostenibile

Adesione dal 2011

7 SGDs

Perseguiti nel 2019

Forbes Responsibility 2021

Entrati nella classifica dei 100 campioni italiani della Sostenibilità

Membri della Sustainable Finance Partnership di Borsa Italiana

La visione di sostenibilità di HDI: il **fare** al centro

Fin dal 2011, HDI Assicurazioni ha deciso di aderire al Forum per la Finanza Sostenibile, adottando subito una chiara strategia di **investimento sostenibile e responsabile**. In quest'ottica, coerenti con i principi del Sustainable and Responsible Investment (SRI), il più grande obiettivo della compagnia è creare valore condiviso, per l'investitore e la società nel suo complesso.

→ Allineati ai più alti standard di settore a livello internazionale, con il gruppo Talanx AG di cui facciamo parte, abbiamo sottoscritto gli **UN PRI** **("Principles for Responsible Investment")**: 6 principi promossi nel 2006 dalle Nazioni Unite con l'obiettivo di favorire la diffusione dell'investimento sostenibile e responsabile tra gli investitori istituzionali.

→ Nel 2019 il Gruppo, nella veste di assicuratore globale, ha inoltre deciso di contribuire al raggiungimento nel prossimo futuro di **7 obiettivi di sviluppo sostenibile** tra i 17 SDGs delle Nazioni Unite: dalla promozione di un'istruzione di qualità, all'inclusione e valorizzazione delle diversità, dalla costruzione di infrastrutture resilienti fino alle azioni per il clima.

→ Grazie a questo approccio, HDI è stata insignita del riconoscimento **"Forbes Responsibility 2021"**, rientrando nella classifica dei 100 campioni italiani della Sostenibilità, di cui una decina appartenenti al settore Assicurazioni.

QUI DI SEGUITO, LE MOLTEPLICI DECLINAZIONI DEL FARE DELLA VISIONE DI SOSTENIBILITÀ DI HDI

Fare per il futuro

Fare per le persone

Fare per innovare

Fare per l'ambiente

Fare per il futuro

Il nostro *Fare per il futuro* è un cambiamento radicale che riguarda l'intera strategia aziendale abbracciando un nuovo modo di essere, pensare e agire in maniera sostenibile.
Perché solo così il nostro impegno può viaggiare lontano, oltre l'orizzonte.

Ruolo del **Comitato Finanza-ALM e Sostenibilità**

Impegno a valutare tutti gli investimenti secondo criteri di **negative screening**

Circa il **30% degli investimenti** è valutato anche da un ente esterno secondo criteri ESG

Fare per il futuro

Nel tempo HDI Assicurazioni ha costruito una struttura di governance che considera in modo attento e responsabile il tema della sostenibilità, integrandolo nella strategia aziendale e scegliendo di puntare su investimenti in linea con questa visione.

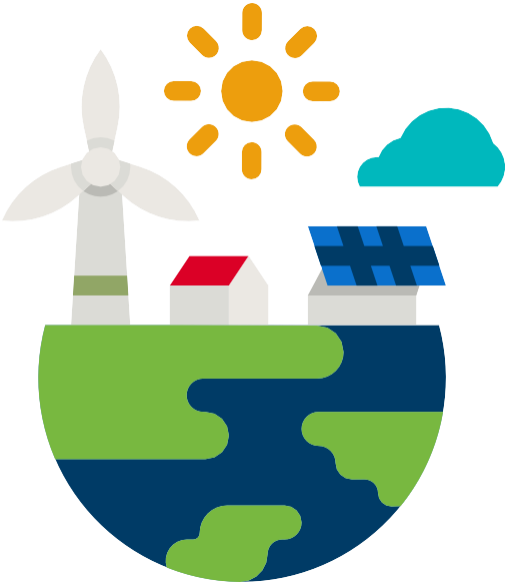

- Il sistema di governance di HDI affida al Comitato Finanza-ALM e Sostenibilità il presidio delle tematiche relative agli investimenti sostenibili e ha siglato i **6 principi del PRI – Principles for Responsible Investment**. Almeno una volta l'anno, il Comitato aggiorna il Consiglio di Amministrazione sugli obiettivi conseguiti e le sfide del futuro.

- Seguendo questo impegno, abbiamo intrapreso una politica di gestione degli investimenti ispirata a criteri di sostenibilità, adottando e rendendo pubblica la nostra **Politica ESG** (Politica di Investimento Sostenibile e Responsabile), che integra il tradizionale processo di investimento finanziario con valutazioni connesse a fattori ambientali, sociali e di buona governance.

- In base alle regole definite dalla Politica ESG e dal **Codice Etico**, abbiamo valutato tutti i nostri investimenti secondo criteri di negative screening, evitando aziende o settori non in linea con i nostri parametri e i nostri valori, e abbiamo fatto valutare da un ente terzo tutti gli investimenti legati a prodotti sostenibili (circa il 30% del totale) secondo i criteri ESG.

- Coerentemente con questa strategia e con i PRI, HDI svolge inoltre azioni di engagement e azionariato attivo per **influenzare positivamente le strategie ESG delle aziende parte dei portafogli in cui ha investito**. La Compagnia ha inoltre integrato i rischi ambientali e di sostenibilità nelle linee guida assuntive e nella selezione delle coperture assicurative alle imprese.

Fare per innovare

Il nostro *Fare per innovare* è la continua voglia di sperimentare e ricercare nuove soluzioni, prodotti e offerte dall'anima sostenibile. Progetti evoluti, digitali come un'app o fisici come la nostra nuova sede progettata secondo l'approccio LEED.

Impegno per la creazione di prodotti con **caratteristiche di sostenibilità**

Strategia di **cybersecurity**, gestione dei dati e della **privacy**

Certificazione USGBC e **premio "Best Eco-Partner Award 2022"** per la sede di Roma

Fare per innovare

I nostri valori di sostenibilità seguono la stessa strada dell'innovazione. In questo senso, abbiamo promosso la creazione di nuove offerte commerciali in linea con i più alti standard di sostenibilità adottando infrastrutture fisiche e digitali che possano rispondere in modo responsabile alle esigenze dei clienti e della struttura aziendale.

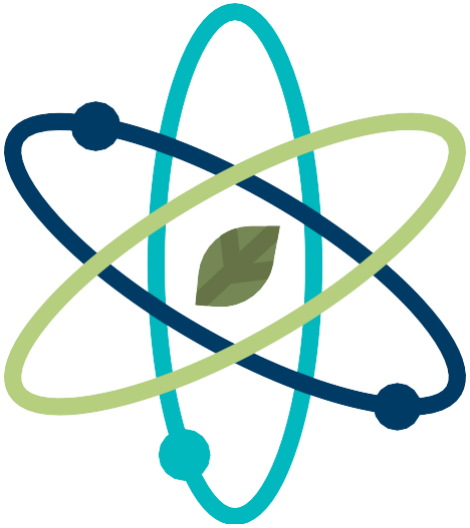

- Negli ultimi anni, HDI Assicurazioni ha creato **numerosi prodotti con caratteristiche di sostenibilità** (tra cui Progetto Investimento Flex e Sella Multi Solution), lanciato progetti legati alla sostenibilità (come HDI Insieme e SANIcar) e partecipato e **sostenuto fondi di investimento e realtà imprenditoriali a impatto positivo** (tra cui Oltreventure, BarCamper e Wonderful Italy). La Compagnia ha inoltre sviluppato **progetti per la biodiversità legati all'apicultura**, collegando la vendita di prodotti sostenibili all'adozione di alcune arnie e un giardino mellifero presso l'apiario urbano a Roma.

- In termini di infrastrutture tecnologiche, abbiamo adottato soluzioni all'avanguardia per i clienti, come **Payment & Collection Engine e HDI Insieme, polizza telematica con App dedicata**, mettendo in campo una accurata strategia di Cybersecurity e di gestione dei dati e della privacy.

- **HDI Assicurazioni** è socio del **Pool Ambiente**, Consorzio per l'Assicurazione e la Riassicurazione della **Responsabilità per Danni all'Ambiente**.

- Anche la nostra nuova sede centrale a Roma - presso la prestigiosa cornice di Palazzo Italia, nel quartiere EUR - è in linea con una visione di innovazione sostenibile. La sede è stata realizzata secondo l'approccio LEED (Leadership in Energy and Environmental Design), ha ottenuto la **certificazione USGBC** per l'efficienza energetica, l'adozione di politiche "plastic free" e l'integrazione del modello Agile, con spazi e arredi pensati appositamente per favorire la condivisione di idee, progetti e cultura. È stata inoltre insignita del premio **"Best Eco-Partner Award 2022"** da parte di AMA Roma.

Fare per le persone

Fare per le persone significa formare i nostri collaboratori ogni giorno di più, credere nel loro talento, investire per migliorare le loro competenze e il loro benessere. E poi allargare lo sguardo alla comunità, sostenendo tante iniziative diverse coerenti con i nostri valori.

Oltre 6.200 ore di formazione erogate durante il 2021

~15 ore di formazione per dipendente erogate durante il 2021

Oltre 100 ore di formazione erogate sui temi di sostenibilità nel 2021

Fare per le persone

In HDI Assicurazioni crediamo fortemente che le persone siano il vero motore del cambiamento e possano fare la differenza nel realizzare un mondo più inclusivo e sostenibile. Per questa ragione, per HDI è di fondamentale importanza la formazione dei dipendenti e il sostegno alle comunità.

- Riguardo alla crescita dei dipendenti, abbiamo sviluppato un piano di formazione strutturato, che include sia la formazione obbligatoria che attività formative ad hoc, come quella che coinvolge dipendenti di età diversa per stimolare l'interazione e la collaborazione intergenerazionale. **In quest'ottica sono previste anche attività formative sui temi di sostenibilità, con particolare riguardo alla crisi climatica**. In collaborazione con MUGO, HDI ha avviato un percorso di sensibilizzazione e di educazione climatica dedicato ai dipendenti, per aumentare la consapevolezza sul climate change con consigli pratici, utili a ridurre l'impatto del singolo individuo.
- In ottica di **supporto alle persone**, HDI ha adottato una policy di **diversità e inclusione.** Inoltre, eroga ai propri dipendenti un benefit annuale per il welfare aziendale ed offre una **polizza sanitaria a copertura dell'intero nucleo familiare.**
- **Il rapporto con la comunità è centrale nella strategia di HDI, che partecipa attivamente all'organizzazione di momenti di incontro e di partnership** - come la Settimana SRI dedicata ai temi dell'Innovazione Sostenibile e la Sustainable Finance Partnership di Borsa Italiana - per valorizzare lo scambio culturale e le opportunità di informazione e networking. Inoltre, la Compagnia collabora col mondo delle Università finanziando master volti a individuare talenti da inserire nella propria organizzazione. In ottica filantropica, ha finanziato realtà attive nel sostegno delle persone con disabilità e sostenuto organizzazioni e fondazioni che operano a supporto della comunità come l'Albero della Vita, l'Ospedale Spallanzani, AIRC e Comunità Sant'Egidio.

Fare per l'ambiente

Dalla carbon footprint alle politiche e i rating ESG, il nostro *Fare per l'ambiente* è un impegno concreto e responsabile che coinvolge tutto il nostro mondo: sedi, investimenti, dipendenti e fornitori. Un primo importante passo dedicato all'unico pianeta che abbiamo.

Significative riduzioni delle **emissioni** di **gas serra** delle sedi di **HDI Italia tra il 2021 e il 2019**

Compensazione di 400 tonnellate di CO_2 nel 2021 sostenendo progetti a impatto climatico positivo

Riduzione di 889 kg di plastica grazie ad una campagna plastic-free all'interno volta a rimuovere le bottigliette in PET dai distributori automatici della sede HDI di Palazzo Italia

Politica e rating ESG per tutti i fornitori con cui vi è un contratto in essere.

Fare per l'ambiente

Vogliamo essere in prima linea nelle sfide fondamentali che riguardano l'ambiente e in particolare la crisi climatica, impegnandoci attivamente e portando avanti azioni concrete sul breve e sul lungo termine.

- Alla luce di questi obiettivi, HDI ha svolto un'analisi di carbon footprint di organizzazione, per il perimetro di HDI Italia e HDI Assicurazioni, secondo lo **standard UNI EN ISO 14064-1:2019.** A partire dal 2019 abbiamo misurato le emissioni di gas serra generate da HDI nella sede di Roma e nelle sedi di HDI Assicurazioni e HDI Italia e le analisi svolte hanno mostrato un **importante miglioramento delle performance**.
- **Abbiamo scelto inoltre di riconoscere e incentivare l'impegno delle persone, bilanciando le emissioni di gas serra dei nostri lavoratori e collaboratori.** Fino ad oggi, in collaborazione con MUGO, la Compagnia ha rimosso un totale di **400 tonnellate di CO_2** equivalente sostenendo progetti a impatto climatico positivo realizzati in Italia che riducono o rimuovono i gas serra dall'atmosfera. Inoltre, ha sostenuto progetti per la biodiversità e la tutela delle api.
- Riguardo agli investimenti, all'interno dell'analisi ESG realizzata sui nostri investimenti sostenibili, abbiamo incluso parametri legati alle emissioni climalteranti. A breve, allargheremo l'analisi a tutti gli investimenti rispondendo alle nuove richieste normative definite dall'IVASS.
- Sempre nell'ottica di ridurre l'impatto ambientale delle nostre attività, abbiamo introdotto una policy paperless e una campagna plastic-free volta a rimuovere le bottigliette in PET dai distributori automatici della sede HDI di Palazzo Italia, che ci ha permesso di **ridurre i consumi di 889 kg di plastica**. Abbiamo inoltre incentivato la creazione di una flotta aziendale "green", considerando gli impatti dei dipendenti con funzioni esterne chiamati a scegliere la propria auto aziendale. Infine, per gestire il rapporto con i fornitori in ottica di sostenibilità, abbiamo adottato una politica e un rating ESG con la maggior parte dei fornitori.

Siamo quello che facciamo

Siamo quello che facciamo e facciamo tutto questo per offrire trasversalmente ai clienti diverse soluzioni improntate ai valori della sostenibilità.
Garantire benessere al pianeta e alle generazioni di domani è l'assicurazione più sfidante. Ma è un impegno che vogliamo vivere in prima linea, con serietà e concretezza, ogni giorno di più.

Scopri di più sulla nostra idea di sostenibilità

→ **www.hdiassicurazioni.it/sostenibilita**

HDI
ASSICURAZIONI

www.hdiassicurazioni.it